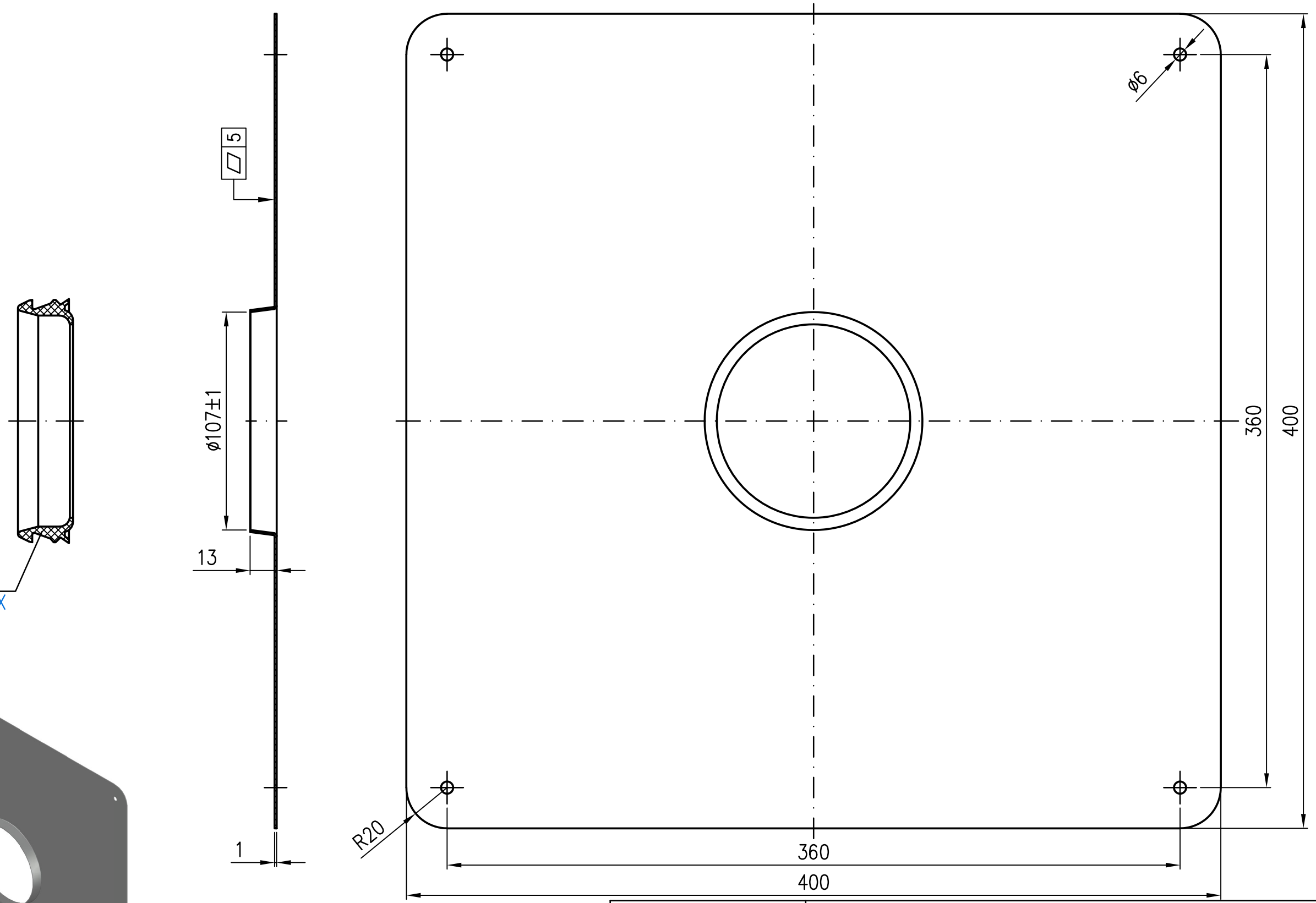

Dichtelement DN100
EDV-Art.Nr. 00911.100X

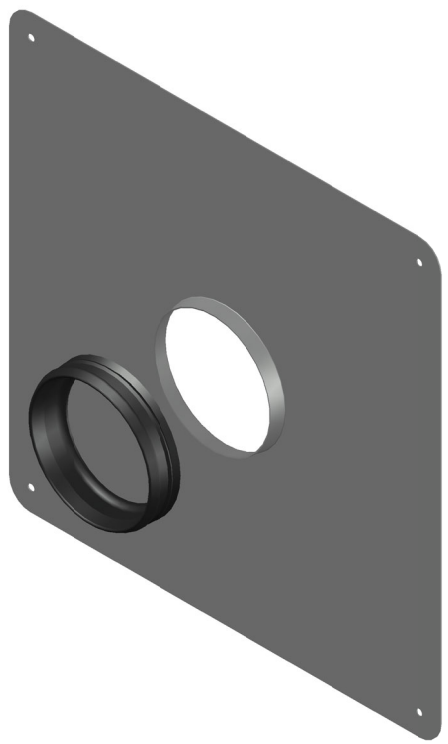

Brennschablone nach Zeichnung S903811

Prüfungsnummer:	Werkstoff: 1.4301		
Maßstab 1:2	Zul.Abw. DIN EN1124-3 DIN ISO9013 DIN EN2768-m	Benennung LX-Schiebeflansch DN100	Zeichnungs Nr. 15073100X
2020 / Tag / Name		mit abkantbarem Klebeflansch	Ersatz für:
Gez. 29.01. Koeh			
Gepr. 29.01. He		EDV-Art.Nr. 15073.100X	ersetzt durch:
Norm. 30.01. Schm		15073.100X.DWG	
Index / Änderung / Tag / Name	LORO®	Bauvorhaben	

Diese Zeichnung ist urheberrechtlich geschützt und bleibt unser Eigentum. Sie darf weder ganz noch teilweise verfielfältigt und nicht an Dritte weitergegeben werden.